

Mapeamento do Processo de Arrecadação de Cobrança de Débitos
de
Contribuições em Atraso do Ente Federativo

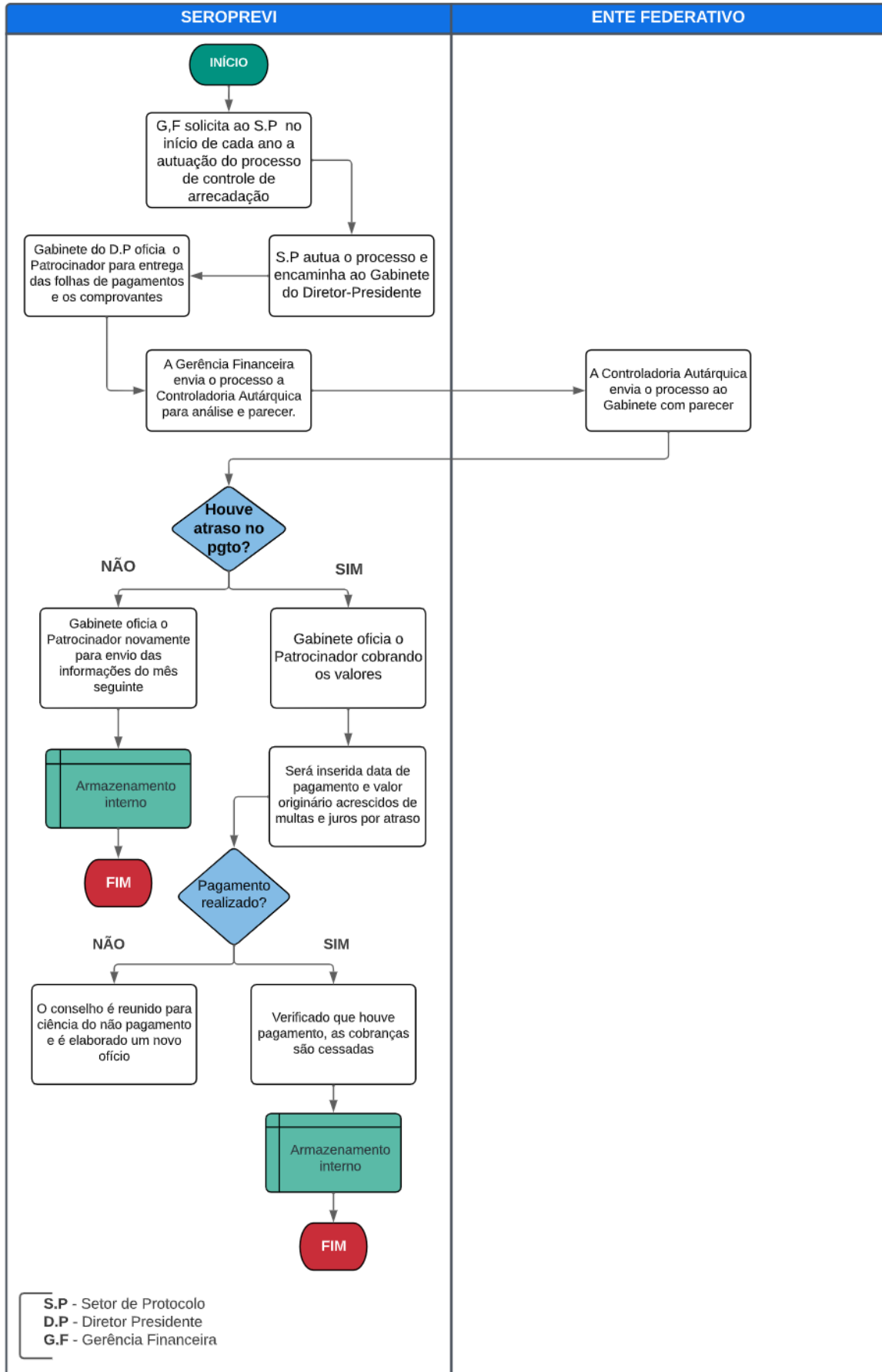

Instituto de Previdência dos Servidores de Seropédica

MP_ARRECADACAO_ENTE
FEDERATIVO
EMISSÃO 2023.09
VERSÃO 001.2023





PREFEITURA MUNICIPAL DE SEROPÉDICA

INSTITUTO DE PREVIDÊNCIA DOS SERVIDORES MUNICIPAIS DE SEROPÉDICA - SEROPREVI

Rua Albino Gomes da Silva 06, Ed. Guimarães, 4º andar, Fazenda Caxias, Seropédica-RJ. CEP: 23.895-215

seroprevi.rj.gov.br

contato@seroprevi.rj.gov.br

(21) 2682-0075

CNPJ: 08.881.803/0001-04

Assinatura do Documento



Documento Assinado Eletronicamente por **HUGO LOPES DE OLIVEIRA - DIRETOR-PRESIDENTE**, CPF: 142.75*. **7-*0 em **29/09/2023 13:17:57**, Cód. Autenticidade da Assinatura: 1342.2317.757X.U334.0528, Com fundamento na Lei Nº 14.063, de 23 de Setembro de 2020.



Informações do Documento

ID do Documento: **1C8.D17** - Tipo de Documento: **MAPEAMENTO**.

Elaborado por **HUGO LOPES DE OLIVEIRA**, CPF: 142.75*. **7-*0 , em **29/09/2023 - 13:17:57**

Código de Autenticidade deste Documento: 1375.0117.357W.940W.1157

A autenticidade do documento pode ser conferida no site:

<https://zeropapel.seroprevi.rj.gov.br/verdocumento>

